ผังแสดงขั้นตอนการจำหน่ายพัสดุ

กันยายน

ก่อนสิ้นเดือนกันยายนของทุกปี ให้ หน.ส่วนราชการหรือผู้ที่ได้รับมอบอำนาจที่มีพัสดุไว้สำหรับเบิก-จ่าย แต่งตั้ง จนท.ในหน่วยงานซึ่งมิใช่เจ้าหน้าที่พัสดุคนหนึ่งหรือหลายคน ตรวจสอบการรับจ่ายพัสดุ (งวดตั้งแต่ ๑ ตุลาคมปีก่อน จนถึง ๓๐ กันยายนปีปัจจุบัน) และตรวจนับพัสดุประเภทที่คงเหลืออยู่เพียงวันสิ้นงวดนั้น

ตุลาคม

ตรวจสอบพัสดุประจำปีในวันเปิดทำการวันแรกของเดือนตุลาคมว่าการรับจ่ายถูกต้องหรือไม่พัสดุคงเหลืออยู่ตรงตามบัญชีหรือทะเบียน หรือไม่ มีพัสดุเสื่อมคุณภาพหรือสูญไปเพราะเหตุใด หรือไม่จำเป็นใช้ในราชการต่อไป แล้วรายงานผลการตรวจสอบต่อผู้แต่งตั้งภายใน ๓๐ วันทำการ

พฤศจิกายน

ผลการตรวจสอบพัสดุประจำปี ถ้าปรากฏว่ามีพัสดุชำรุดเสื่อมสภาพสูญไปหรือหมดความจำเป็นต้องใช้ราชการต่อไป จนท.พัสดุรายงานเสนอขอแต่งตั้ง คกก.สอบหาข้อเท็จจริง

ขั้นสอบหาข้อเท็จจริง

หน.ส่วนราชการ หรือผู้ได้รับมอบอำนาจ พิจารณาอนุมัติแต่งตั้ง คกก.สอบหาข้อเท็จจริง

คกก.สอบหาข้อเท็จจริงดำเนินการสอบหาข้อเท็จจริง พร้อมตรวจสอบสภาพชำรุดและประเมินราคาขั้นต่ำ แล้วรายงานผลต่อ หน.ส่วนราชการหรือผู้ได้รับมอบหมายพร้อมเสนอ ความเห็นภายใน ๑๕ วันทำการ

จนท.พัสดุตรวจสอบรายงานของ คกก.ตามข้อเท็จจริง

รายงานผลสอบหาข้อเท็จจริง

ผลการสอบสวน

กรณีไม่ต้องมีผู้รับผิด

จนท.พัสดุสรุปเสนอ หน.ส่วนราชการหรือผู้ได้รับมอบอำนาจสั่งให้ดำเนินการจำหน่ายตามวิธีการใดวิธีการหนึ่ง ได้แก่ ขาย แลกเปลี่ยน แปรสภาพหรือทำลาย จำหน่ายเป็นสูญ รวมทั้งขอ แต่งตั้ง คกก.ดำเนินการ และอื่นๆ

หน.ส่วนราชการหรือผู้ได้รับมอบอำนาจสั่งดำเนินการจำหน่ายตามวิธีที่กำหนด

จนท.พัสดุ ตัดจ่ายออกจากบัญชีหรือทะเบียน

จนท.พัสดุ รายงาน หน.ส่วนราชการ หรือ ผู้ได้รับมอบอำนาจแจ้ง กระทรวงการคลัง (เฉพาะกรณีการจำหน่ายเป็นสูญ) สำนักงานตรวจเงินแผ่นดินภูมิภาคที่ ๕ อุบลราชธานี กรณีการแลกเปลี่ยนครุภัณฑ์แจ้งสำนักงบประมาณ ภายใน ๓๐ วัน

กรณีต้องมีผู้รับผิด

จนท.พัสดุรายงาน หน.ส่วนราชการหรือผู้ได้รับมอบอำนาจขอแต่งตั้ง คกก.สอบหาข้อเท็จจริง หาตัวผู้รับผิด

หน.ส่วนราชการหรือผู้ได้รับมอบอำนาจสั่งแต่งตั้ง คกก.สอบหาตัวผู้รับผิด

คกก.ดำเนินการสอบหาตัวผู้รับผิดแล้ว รายงานผลการสอบสวน ภายใน ๖๐ วัน

จนท.พัสดุ ตรวจสอบรายงาน คกก.สอบสวน

กรณีไม่ต้องมีผู้รับผิด

รายงานกระทรวงการคลังให้ความเห็นชอบผลการสอบสอบก่อน

ผู้รับผิดชอบใช้ค่าเสียหายแล้ว จนท.พัสดุดำเนินการขออนุมัติจำหน่าย

กรณีต้องมีผู้รับผิด

จนท.พัสดุ สรุปเสนอ ผู้มีอำนาจสั่งการให้ผู้รับผิด

ชดใช้เป็นเงินตามหลักเกณฑ์ที่กระทรวงการคลังกำหนด

ชดใช้เป็นพัสดุประเภท ชนิด ขนาด ลักษณะ คุณภาพเดียวกัน
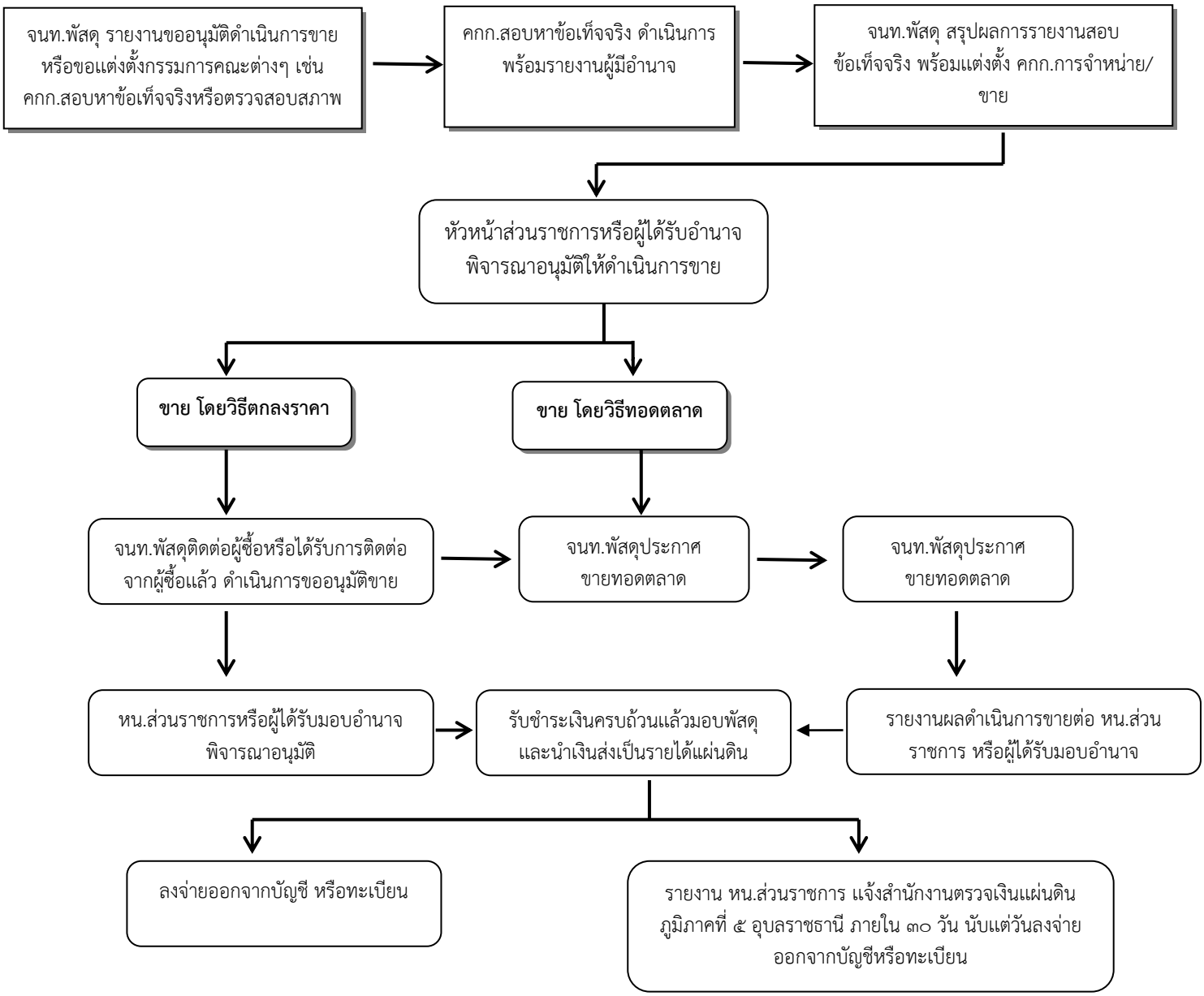
ผังแสดงขั้นตอนการจำหน่าย โดยวิธีการขาย